

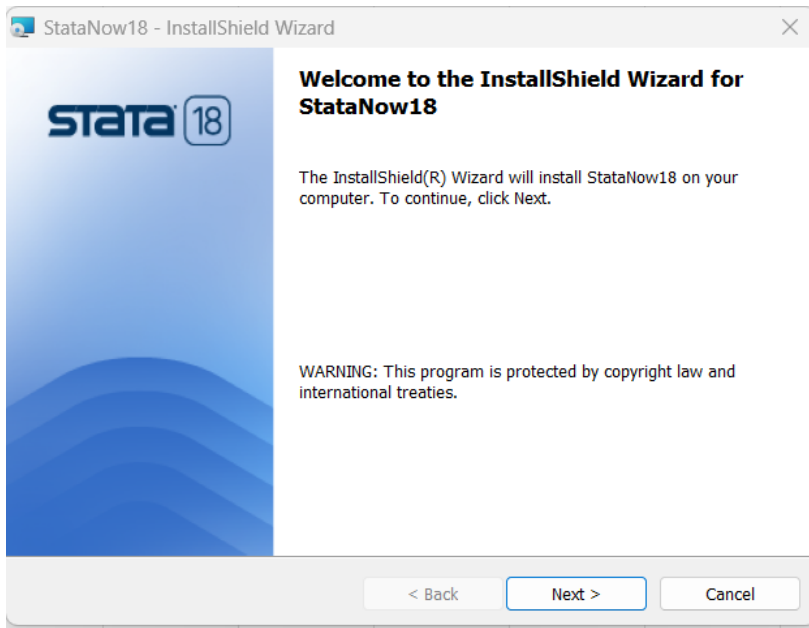

Stata installeren

1. Sluit andere programma's en klik op "Next" om de installatie te starten.



2. Leest u de licentieovereenkomst. U kunt de instructies desgewenst afdrukken.

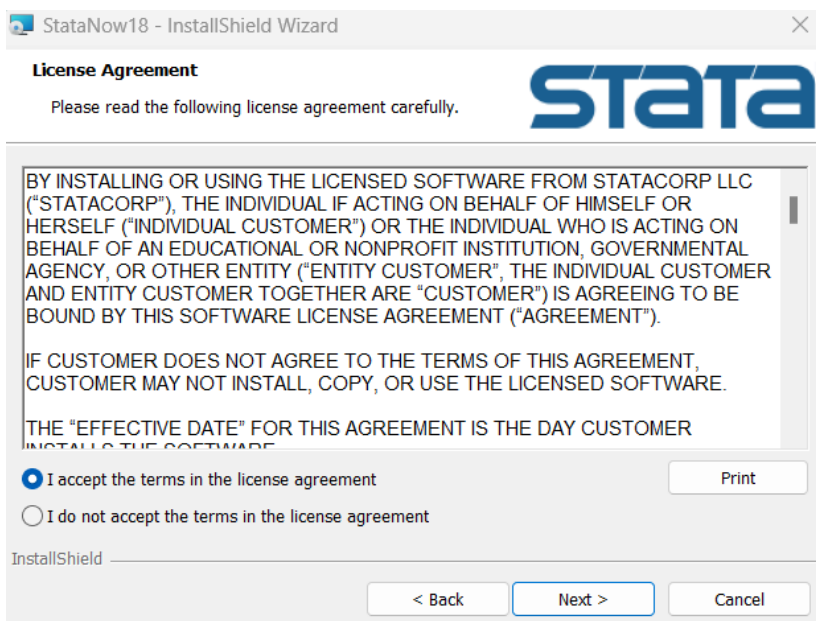

Vink het vakje hierboven aan om aan te geven, dat u akkoord gaat met de voorwaarden en klik op 'Next' om verder te gaan.



3. Voer uw naam en uw bedrijf of organisatie in en selecteer, Of u alle gebruikers van uw computer toegang wilt geven tot Stata of alleen uzelf.

The screenshot shows the 'Customer Information' step of the StataNow18 installation wizard. The window title is 'StataNow18 - InstallShield Wizard'. The main heading is 'Customer Information' with the instruction 'Please enter your information.' and the Stata logo. There are two text input fields: 'User Name:' containing 'Stata Developer' and 'Organization:' containing 'StataCorp'. Below these are two radio button options: 'Anyone who uses this computer (all users)' (which is selected) and 'Only for me (root)'. At the bottom, there are three buttons: '< Back', 'Next >', and 'Cancel'. A mouse cursor is pointing at the 'Next >' button.

Klik op "Next" om verder te gaan.

4. Selecteer de editie die overeenkomt met uw aangeschafte licentie en klik op "Volgende" om verder te gaan.

The screenshot shows the 'Select Edition' step of the StataNow18 installation wizard. The window title is 'StataNow18 - InstallShield Wizard'. The main heading is 'Select Edition' with the instruction 'Select edition that matches your license.' and the Stata logo. Below this is a text box containing the instruction 'Choose the edition that matches your license' and three radio button options: 'StataNow/MP' (which is selected), 'StataNow/SE', and 'StataNow/BE'. At the bottom, there are three buttons: '< Back', 'Next >', and 'Cancel'. A mouse cursor is pointing at the 'StataNow/MP' radio button.



Opgelet!

Als u een andere versie van Stata probeert te installeren dan de versie die u gekocht heeft, krijgt u later een foutmelding en zal Stata niet werken op uw computer.

U moet dan Stata verwijderen en opnieuw installeren met de juiste instellingen, om het probleem op te lossen.

Controleer uw licentie zorgvuldig voordat u verder gaat.

Selecteer de editie die overeenkomt met uw licentie.

License and Activation Key	Stata Software
<p>This License and Activation Key is an <i>important</i> document. Three pieces of information on this document — the serial number, code, and authorization — will be required during the installation process of the software you have licensed from StataCorp LLC (“StataCorp”), as further described below.</p> <p>This document is valuable proof of purchase for your software license. You should store this document in a safe place for record keeping.</p>	
Licensed software:	StataNow/ MP 18.5 (4 cores) ← Make sure you install the same edition of Stata that is shown on your license!
License type:	Single-user
License term:	Expires 07/17/2025
Serial number:	[REDACTED]
Code:	[REDACTED]
Authorization:	[REDACTED]



5. Selecteer een folder of Stata creëert er automatisch een bij uw Programfiles.

Als u Stata op een andere locatie wilt installeren, klikt u op Change om naar die locatie te navigeren. We raden u aan om de standaard folder te selecteren.

Als u Stata op een netwerkstation wilt installeren, heeft u een netwerklicentie nodig. U kunt Stata, als u de juiste rechten heeft, installeren vanaf de server en Stata rechtstreeks op het netwerkstation te installeren.



Klik op "Next" om verder te gaan.



6. Selecteer de standaard opslaglocatie voor Stata bestanden. U kunt de documentenmap van elke gebruiker gebruiken of een vaste map voor alle gebruikers.

We raden u aan 'Use each user's documents folder' te gebruiken.

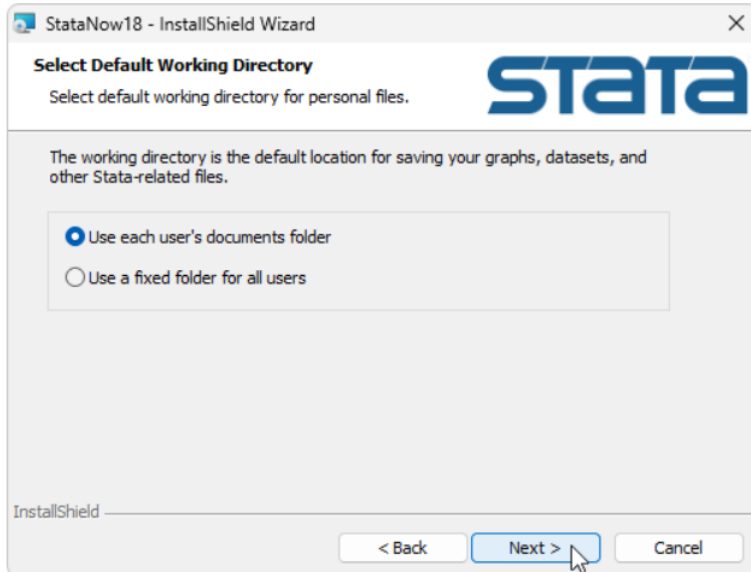

Klik op "Next" om verder te gaan.

7. U bent bereid om Stata te installeren!

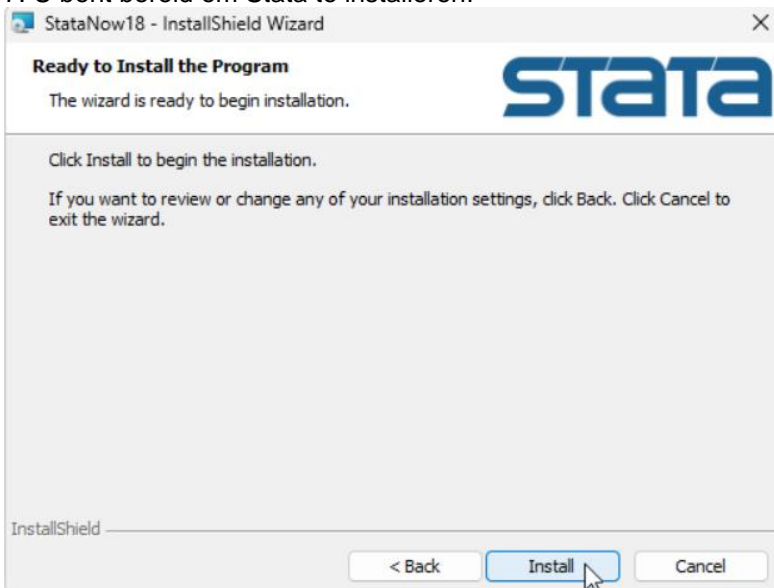

Klik op "Back" als u nog correcties wilt aanbrengen.
Klik op "Install" om door te gaan met de installatie.



8. Nadat u op Next heeft geklikt, wordt de voortgangsbalk weergegeven terwijl Stata de installatie voltooit.
Dit kan enkele minuten duren.

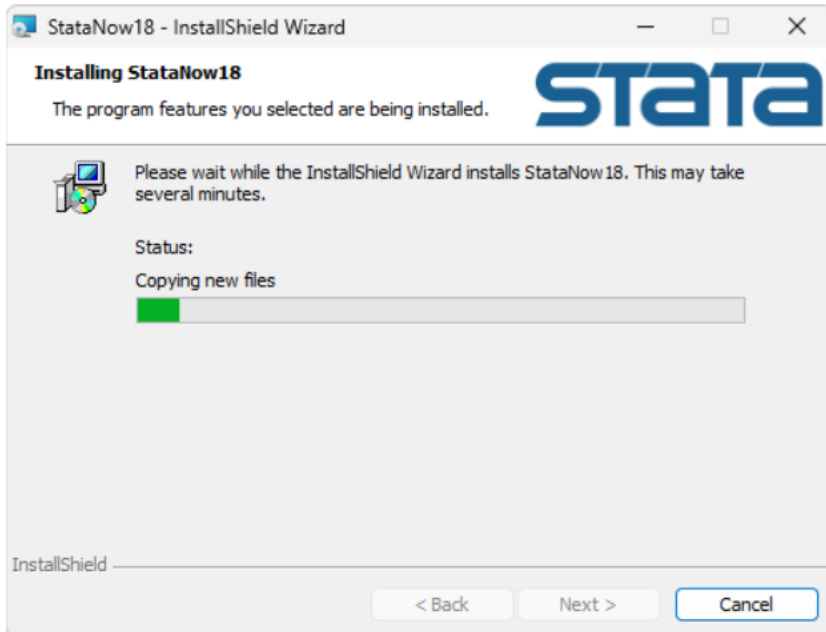

9. Als de installatie van Stata is voltooid, klikt u op "Finish" om het installatieprogramma af te sluiten.

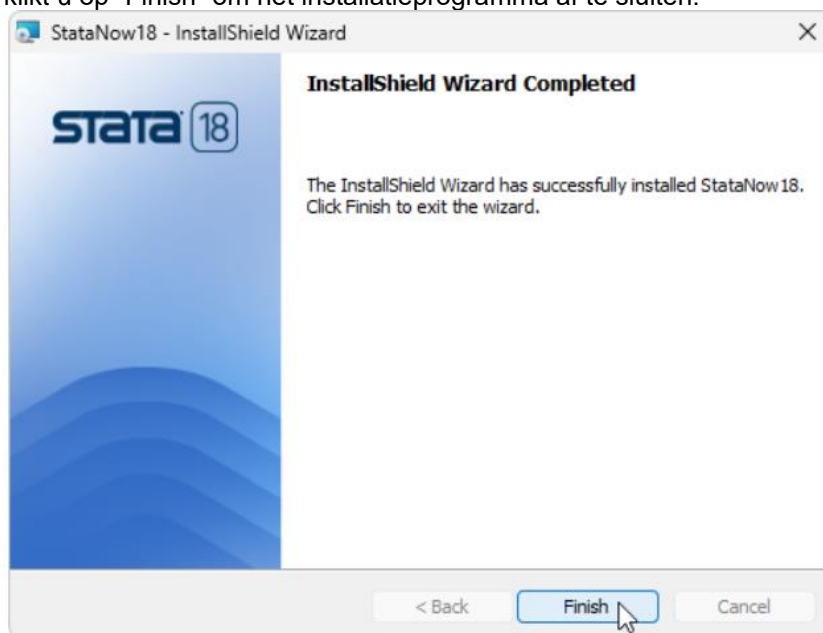

10. Als u uw installatie wilt wijzigen of andere edities van Stata wilt installeren, dan kunt u het installatieprogramma opnieuw uitvoeren.

U kunt dan de editie of edities van Stata selecteren die u wilt toevoegen.