STATA 19

INSTALLATIE HANDLEIDING

VOOR WINDOWS



DPC SOFTWARE

info@dpc-software.de
dpc-software.de/

VOR DER INSTALLATION

Voordat u begint met de installatie:

1. Zorg ervoor dat u over een licentie en een activeringscode beschikt.
2. Bepaal aan de hand van de licentie en de activeringscode of u Stata/MP, Stata/SE of Stata/BE wilt installeren. Als u StataNow hebt, ziet u mogelijk StataNow/MP, StataNow/SE of StataNow/BE. Het is belangrijk om onderscheid te maken tussen MP, SE en BE.
3. Als u een .stcodes-bestand hebt ontvangen, slaat u dit bestand op een locatie op van waaruit het tijdens de installatie kan worden geïmporteerd.

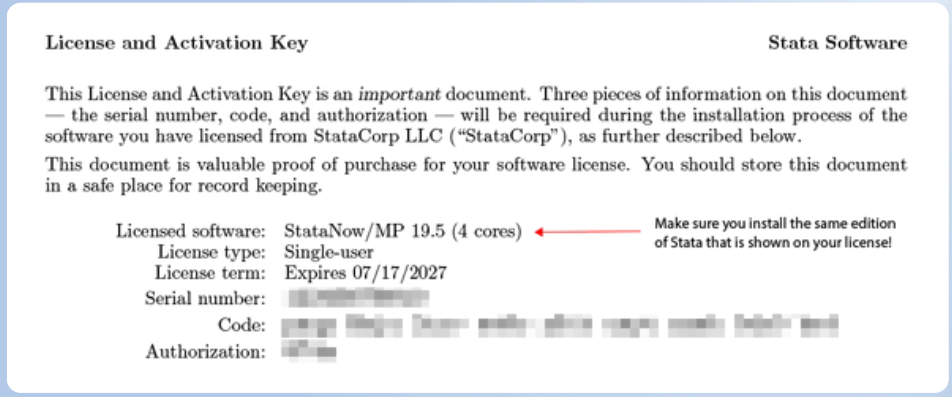

License and Activation Key **Stata Software**

This License and Activation Key is an *important* document. Three pieces of information on this document — the serial number, code, and authorization — will be required during the installation process of the software you have licensed from StataCorp LLC ("StataCorp"), as further described below.

This document is valuable proof of purchase for your software license. You should store this document in a safe place for record keeping.

Licensed software: StataNow/MP 19.5 (4 cores)
License type: Single-user
License term: Expires 07/17/2027
Serial number:
Code:
Authorization:

Make sure you install the same edition of Stata that is shown on your license!

DE INSTALLATIE UITVOEREN

1. Sluit andere programma's en klik op **Next**, om de installatie te starten.

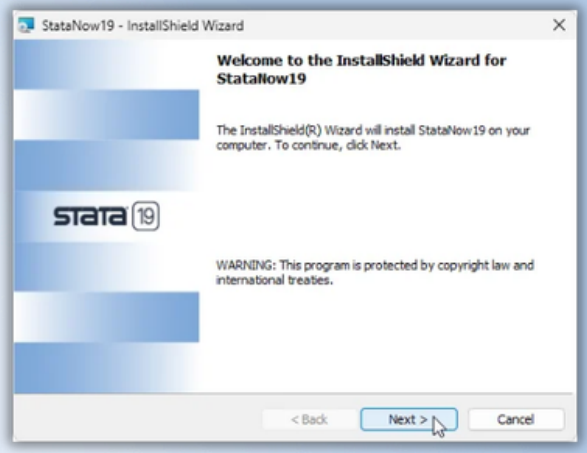

2. Leest u de licentieovereenkomst. U kunt de instructies desgewenst afdrukken. Vink het vakje hierboven aan om aan te geven, dat u akkoord gaat met de voorwaarden en klik op **Next** om verder te gaan.



De installatie uitvoeren

3. Voer uw naam en uw bedrijf of organisatie in en selecteer, of u alle gebruikers van uw computer toegang wilt geven tot Stata of alleen uzelf.

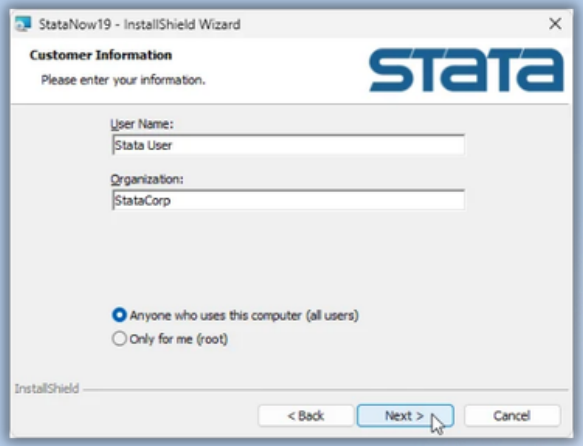

Klik op **Next** om verder te gaan.

4. Selecteer de editie die overeenkomt met uw aangeschafte licentie en klik op **Next** om verder te gaan.

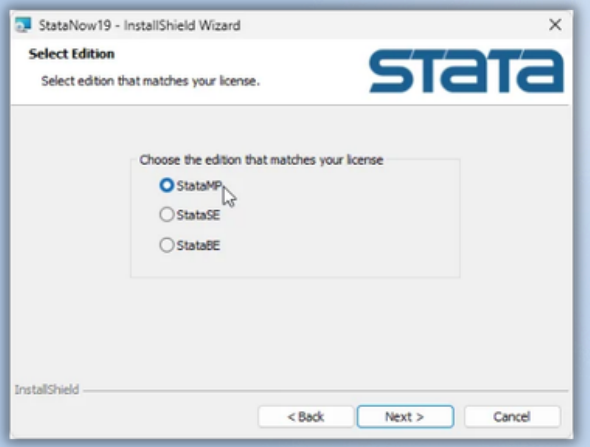

TECHNISCHE OPMERKING: Als u een andere versie van Stata probeert te installeren dan de versie die u gekocht heeft, krijgt u later een foutmelding en zal Stata niet werken op uw computer. U moet dan Stata verwijderen en opnieuw installeren met de juiste instellingen, om het probleem op te lossen. **Controleer uw licentie zorgvuldig voordat u verder gaat. Selecteer de editie die overeenkomt met uw licentie.**

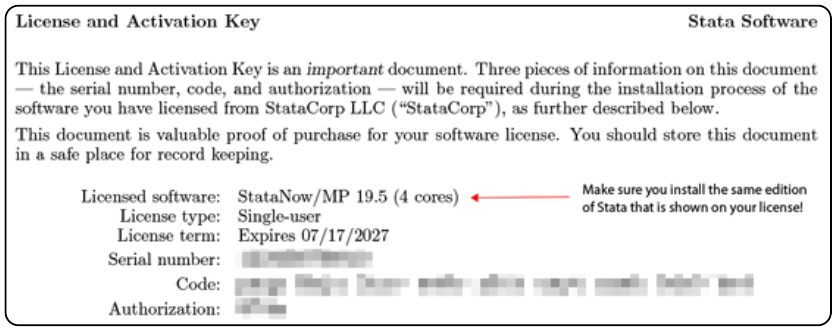

5. Selecteer een folder of Stata creëert er automatisch een bij uw Programfiles. Als u Stata op een andere locatie wilt installeren, klikt u op Change om naar die locatie te navigeren. We raden u aan om de **standaard folder** te selecteren.

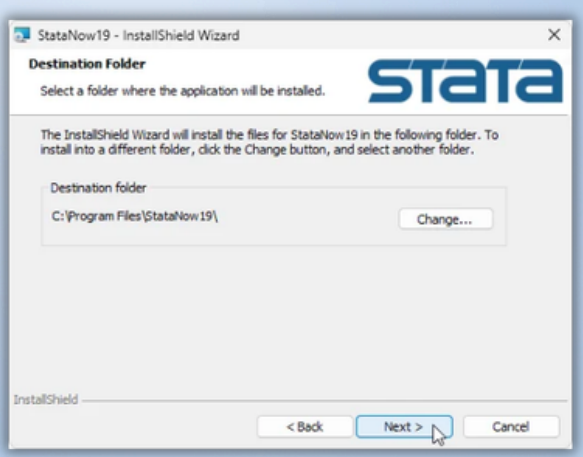

Klik op **Next** om verder te gaan

De installatie uitvoeren

6. Selecteer de standaard opslaglocatie voor Stata bestanden. U kunt de documentenmap van elke gebruiker gebruiken of een vaste map voor alle gebruikers. We raden u aan `Use each users ´s documents folder´ te gebruiken.

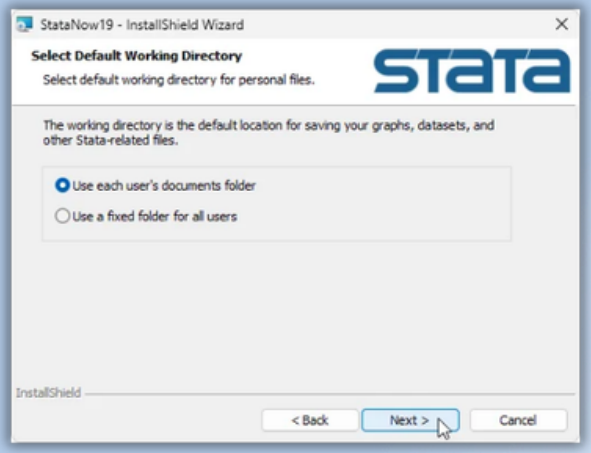

Klik op **Next** om verder te gaan.

7. U bent bereid om Stata te installeren!

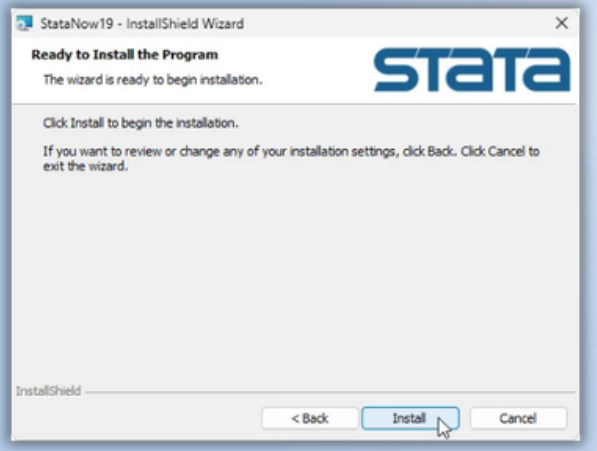

Klik op **Back** als u nog correcties wilt aanbrengen.

8. Nadat u op **Install** heeft geklikt, wordt de voortgangsbalk weergegeven terwijl Stata de installatie voltooit. Dit kan enkele minuten duren.

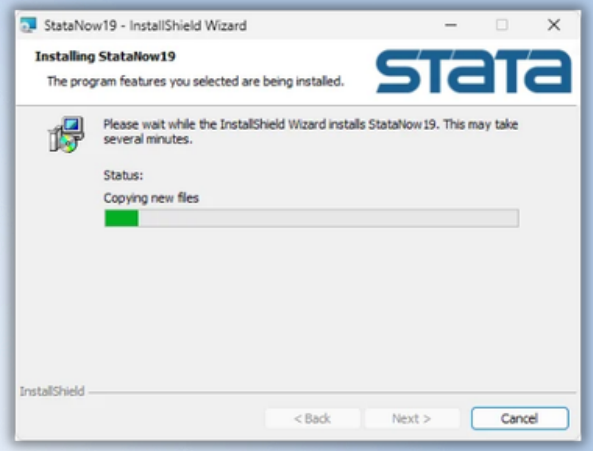

9. Als de installatie van Stata is voltooid, klikt u op **Finish** om het installatieprogramma af te sluiten.

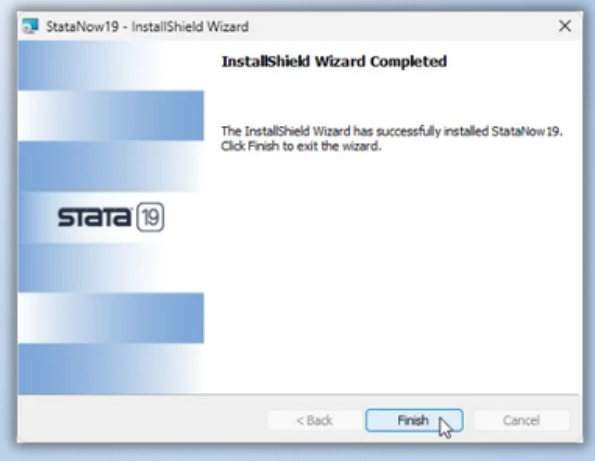

10. Als u uw installatie wilt wijzigen of andere edities van Stata wilt installeren, dan kunt u het installatieprogramma opnieuw uitvoeren. U kunt dan de editie(s) van Stata selecteren die u wilt toevoegen.